

学校案内



近畿日本語学院
Kinki Japanese Language School

变革

近畿日本語学院成立于 2019 年, 针对日本文化、社会和日语感兴趣的人提供高质量的日语教育。2022 年 3 月出现了首届毕业生, 预计未来还会有更多学生的毕业。校舍位于大阪市内, 2023 年新增设了 2 号馆。

校长的致辞



校長
森 義晴

自 2022 年 3 月出现了首届毕业生以后, 学生人数持续增长, 学校也在不断的壮大。对那些怀揣梦想来到我校学习的学生, 提供系统的日语教学, 帮助他们全面的了解日本的文化、历史、习俗等文化背景。为了学生考入心仪的大学和专门学校, 为了实现 100% 入学率, 我们经验丰富的教职员工上下一心共同努力, 引导学生努力学习开创更美好的未来。

虽然只有短短的两年时间, 但我希望给大家带来一个新的人生转折点。

教育理念

近畿日本語学院根据每个人的能力进行精致以及先进的日语教育, 培养和建立能够满足日本以及国际社会需求的先进人才为理念。希望所有的学生都有自己的所追求的目标, 能够为其自主学习, 锻炼自己的身心, 成为一个情操丰富的国际人, 从而为了实现自己的梦想而努力。

教育方針・目標

1、目标是100%进入职业学校和大学等。

2、培养在日本日常生活中无障碍的日语交流能力。

3、体验日本社会和文化, 培养能够响应国际社会的国际精神。

近畿日本語学院特色

● 高质量的日语教育和全面详细的升学指导



老师经验丰富，为了每个学生实现自己的梦想，对学生的升学和就业进行耐心，有针对性的一对一的细致的指导

● 礼仪指导



通过入学培训和每个月一次的礼节日，让大家更好的了解日本的文化风俗习惯。

● 交通便利



学校附近有 JR，地铁，南海等交通工具，可以随时去大阪市中心和神户和京都等旅游胜地来一场说走就走的旅行。

● 学生宿舍

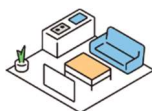

学校的上面是学生宿舍，可以和不同国家的学生进行交流。

● 兼职的好位置



距离难波，心齋橋等饮食区域和南港等工厂区域近，方便寻找工作。

※留学签的学生打工时需要资格外活动许可。一周的打工时间不超过 28 小时。有一些工作是不被允许的。

校舎紹介

1号館

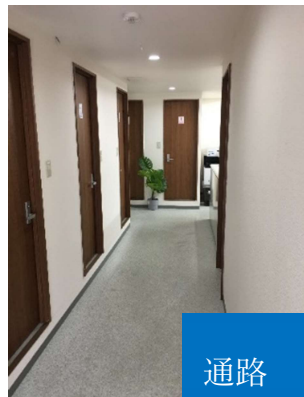

2号館



学生宿舍

学生宿舍在学校的楼上。因此下楼就是教室。特别方便。有 2 人间和 4 人间。房间里有冰箱，洗衣机，床，空调等家电家具，来日当天就可入住。



设备：电磁炉、浴池、厕所、洗衣机、冰箱、热水器、空调、床、桌子、椅子、Wi-Fi
※被子要自己买

寮費：

	宿舍费（月）	礼金	保証金	合计（半年）
4 人间/1 个人	¥23,000	¥30,000	¥30,000	¥198,000
3 人间/1 个人	¥25,000	¥30,000	¥30,000	¥210,000
2 人间/1 个人	¥28,000	¥30,000	¥30,000	¥228,000

※入住时需要缴纳半年的宿舍费+礼金+保证金。

※上面的宿舍费以外，每月还需要缴纳水费。

学費

学科			1年6个月	2年
年度	納付時期	明細	金額	
1年目	申請手續開始時	報名費	¥30,000	¥30,000
		入學金	¥50,000	¥50,000
	在留資格交付時	學費	¥600,000	¥600,000
		各費用	¥70,000	¥70,000
		小計	¥750,000	¥750,000
2年目	2月末	學費	/	¥300,000
		各費用	/	¥30,000
	8月末	學費	¥300,000	¥300,000
		各費用	¥30,000	¥30,000
學費合計			¥1,080,000	¥1,410,000

※上面的費用里不含消費稅

奨学金制度

● 勤勉学生奨学金

半年之内没有迟到，没有缺课的学生 3000 日元

● 成績優秀学生奨学金

每学期期末考试班级内获得第一名的学生 3000 日元

● N 1 合格奨学金

日本語能力試験 N 1 合格的学生 10,000 円



年間行事

4月	4月生入学式、春休み
5月	校外学習、健康診断
6月	JLPT校内模試、校内進学説明会
7月	JLPT、七夕・浴衣体験
8月	夏休み
9月	
10月	10月生入学式
11月	校外学習、日本留学試験（EJU）
12月	JLPT、冬休み
1月	初詣
2月	
3月	卒業式

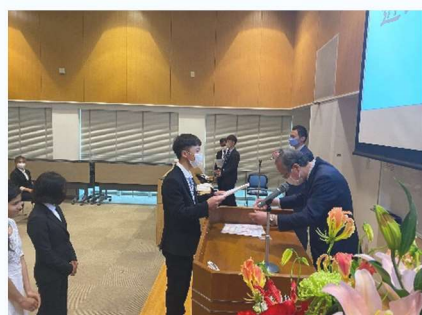

学校生活

学科	
4月入学	2年升学班
10月入学	1年6个月升学班
上课时间	
上午班	9:00~12:30
下午班	13:00~16:30
课程	
初级	掌握初级的语法和单词，获得日常生活中必需的会话能力和听力技巧。
中级	熟练掌握中级程度的语法和单词以及灵活运用，能够阐述自己的观点，培养和锻炼升学时必须具备的能力。
高级	学习N1程度的单词和语法，能够阅读长篇日语文章，并对其 进行简洁的总结等能力的培养。



学校生活

留学生活的一天(例)

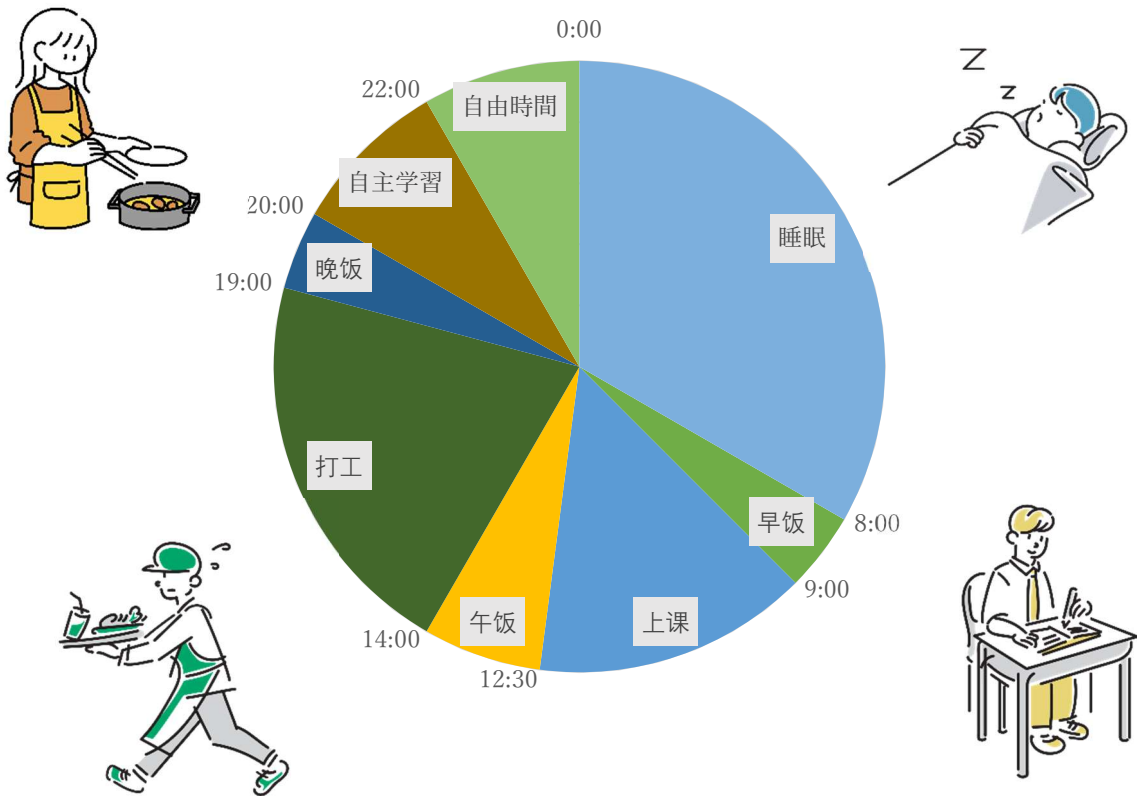

每月的生活费(例)

宿舍费	¥23,000
水费	¥1,500
电费煤气费	¥5,000
饭费	¥20,000
手机费	¥3,000
国民健康保险费	¥2,000
合计	¥54,500

本校加入了「全国日本語教育機関共済協同組合」。受伤和生病时，只要符合条件，保险都会报销。

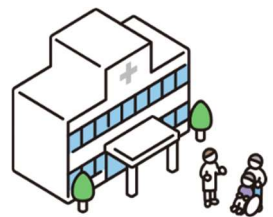

大阪

大阪拥有 800 多万人口，市中心林立着高层建筑和商业大楼，是仅次于东京的日本第二大发达城市。自古以来，它作为经济和文化中心也有着繁荣的历史，是一座至今仍保留着古墓、寺庙和神社等历史建筑物的城市。大阪的交通方便，可以前往京都、神户等观光景点。



交通

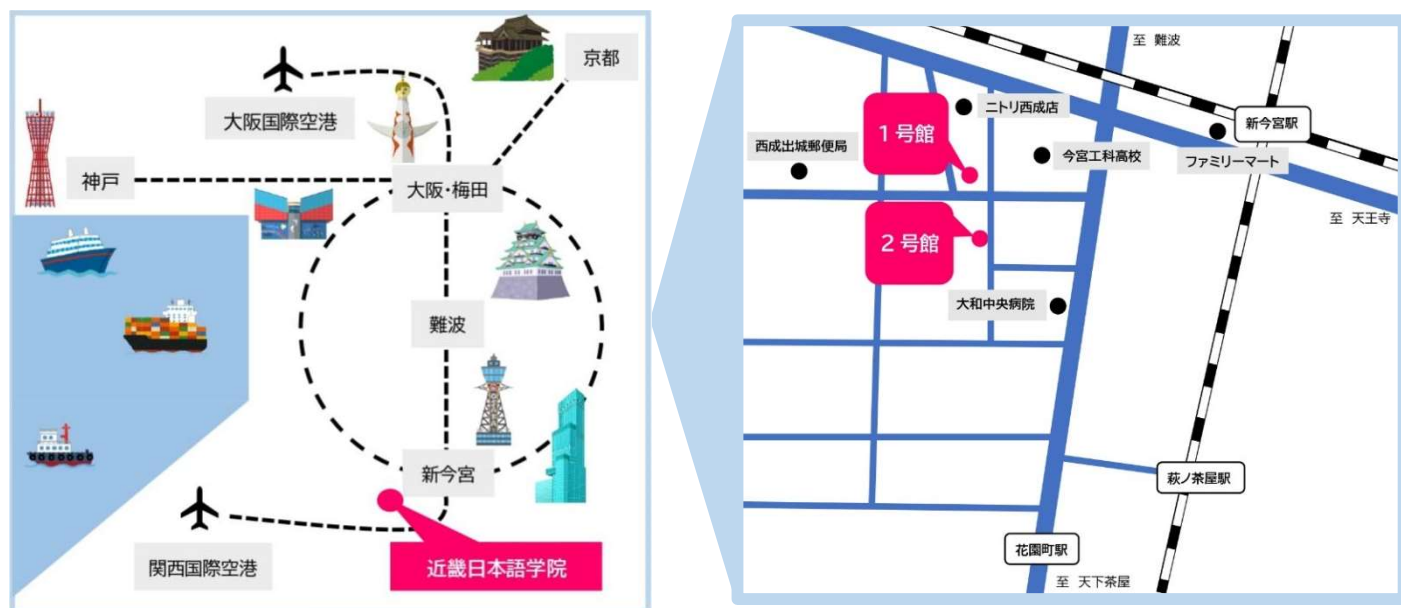

利用交通工具

从「花園町駅」走路8分钟

从JR, 南海电车「新今宮駅」走路10分钟

1号館

〒557-0024 大阪府大阪市西成区出城 1-2-15

2号館 (事務所)

〒557-0025 大阪府大阪市西成区长橋 1-5-7

TEL:06-6695-7127

FAX:06-6695-7128

E-mail:kinkinihongo@outlook.jp

FACEBOOK : 

网址 : 